

DAILY REPORT

05 May 2026

TRADING IDEAS

Emiten Code	Trading	Buy Range	Take Profit (1)	Take Profit (2)	Stop Loss
PTBA	Buy	2920-2950	3000	3060	2800
SGER	Buy	386-390	396	404	368
AMRT	Buy	1410-1425	1450	1465	1320
FILM	Buy	2920-2950	3000	3070	2750
JPFA	Buy	2600-2630	2690	2740	2470

EQUITY INDICATORS

Stock Indexes	Last price	Daily (%)	MTD (%)	YTD (%)
US - Dow Jones	48,941.9	(1.1)	(1.4)	1.8
US - S&P 500	7,200.8	(0.4)	(0.1)	5.2
US - NASDAQ	25,067.8	(0.2)	0.7	7.9
US - Russell 2000	2,796.0	(0.6)	(0.1)	12.7
Eurozone - STOXX 50	5,763.6	(2.0)	(2.0)	(0.5)
UK - FTSE 100	10,363.9	0.0	(0.1)	4.4
Germany - DAX 30	23,991.3	(1.2)	(1.2)	(2.0)
France - CAC 40	7,976.1	(1.7)	(1.7)	(2.1)
Japan - Nikkei	59,513.1	0.0	0.4	18.2
South Korea - KOSPI	6,937.0	5.1	5.1	64.6
MSCI Emerging Markets	1,648.61	2.9	3.0	17.4
MSCI Asia Excluding Japan	1,083.0	3.6	3.6	18.6
MSCI Indonesia	4,807.95	0.5	0.5	(24.7)
EIDO ETF	14.72	(1.6)	(1.4)	(21.3)
Hongkong - Hang Seng	26,095.9	1.2	1.2	1.8
China - CSI 300	4,807.3	0.0	0.0	3.8
India - Sensex	77,269.4	0.5	0.5	(9.3)
Indonesia - JCI/IDX	6,972.0	0.2	0.2	(19.4)
Malaysia - FTSE KLCI	1,739.8	1.0	1.0	3.6
Thailand - Thai SET	1,493.7	0.0	0.0	18.6
Philippines - PSEi	5,942.2	1.9	1.9	(1.8)
IDX Sectoral	Last price	Daily (%)	MTD (%)	YTD (%)
Financials	1356.2	(0.2)	(0.2)	(12.5)
Basic Materials	2127.3	(0.7)	(0.7)	3.4
Energy	3710.5	(1.2)	(1.2)	(16.7)
Consumer Non-Cyclicals	737.3	1.5	1.5	(7.8)
Infrastructures	2037.6	1.0	1.0	(23.7)
Consumer Cyclicals	1089.4	2.5	2.5	(11.2)
Technology	7596.6	(1.6)	(1.6)	(20.3)
Properties & Real Estate	919.4	(0.0)	(0.0)	(21.6)
Healthcare	1690.9	(1.6)	(1.6)	(18.1)
Industrials	2061.9	0.0	0.0	(4.3)
Transportations & Logistics	2162.7	(1.5)	(1.5)	10.0
Commodities	Last price	Daily (%)	MTD (%)	YTD (%)
Oil Brent (USD/bbl)	114.4	5.8	0.4	88.1
Oil WTI (USD/bbl)	106.4	4.4	1.3	85.3
Coal Newcastle (USD/ton)	135.6	1.2	1.2	26.1
US Soybean Oil (USD/lbs)	78.0	1.8	2.2	62.3
CPO Malaysia (MYR/ton)	4,554.0	1.1	1.1	13.9
Gold NYMEX (USD/toz)	4,533.3	(2.4)	(2.1)	4.4
Nickel LME (USD/ton)	19,216.4	0.0	(0.5)	16.1
Copper LME (USD/ton)	12,943.1	0.0	0.0	3.8
Wheat CBT (USD/bushel)	629.5	0.8	0.9	24.2
Corn CBT (USD/bushel)	473.8	1.2	1.9	7.6
S&P-Goldman Sachs Commodity Index	777.8	2.3	1.2	41.9

Source: Bloomberg, MCS Research
as of: 04/05/26

IHSG DYNAMICS

IHSG ditutup menguat (+0.22%) ke level 6,971.95 pada perdagangan Senin kemarin (04/05) dengan saham TLKM (+2.85%), BBRI (+1.67%), BREN (+3.14%) sebagai Leading Movers. Sedangkan, DSSA (-5.57%), GOTO (-5.56%), TPIA (-4.25%) tercatat sebagai Lagging Movers. Investor asing mencatatkan net sell IDR 791.28bn di pasar reguler dan net buy di seluruh pasar IDR 1.92tn. Di sisi sektoral, 4 dari 11 sektor ditutup menguat dengan sektor Health mencatat penurunan terdalam (-1.63%) dan sektor Cyclical mencatat penguatan tertinggi (+2.53%). Sementara itu, indeks-indeks saham di AS ditutup melemah dengan indeks Dow Jones turun (-1.13%) menjadi 48,941, S&P 500 terkoreksi (-0.41%) ke level 7,200, dan Nasdaq melemah (-0.19%) ke level 25,067. Fokus utama pasar hari ini akan tertuju pada rilis data pertumbuhan GDP 1Q26 Indonesia. Kami memproyeksikan GDP 1Q26 tumbuh 5.40% YoY meskipun secara kuartalan menurun -1.00% QoQ (4Q25: 5.39% YoY or 0.86% QoQ; Cons: 5.40% YoY or -0.97% QoQ). Kembali memanasnya tensi geopolitik di selat hormuz memicu kembali kenaikan harga komoditas dan koreksi di pasar saham global. Koreksi juga terjadi pada indeks offshore ETF EIDO (-1.60%). Namun, indeks MSCI Indonesia cenderung positif (+0.53%) karena lebih dipengaruhi oleh faktor perekonomian domestik

Timah (TINS) membukukan lonjakan laba bersih +1,184.21% menjadi IDR 1.50tn pada 1Q26 (1Q25: IDR 116.86bn). Pendapatan perseroan meningkat +160.50% menjadi IDR 5.46tn (1Q25: IDR 2.09tn). Beban pokok pendapatan turut naik +95.61% menjadi IDR 3.35tn (1Q25: IDR 1.71tn). Momentum kenaikan ini didorong oleh lonjakan volume penjualan logam timah sebesar 6,009 ton (1Q25: 2,824 ton). Harga jual rata-rata timah pun meningkat +51.47% menjadi USD 49,221/ton (1Q25: USD 32,495/ton). Rupiah yang terdepresiasi pada 1Q26 juga menjadi peluang bagi TINS karena 97% hasil produksi dijual di pasar ekspor, seperti China, India, Korea Selatan, Italia, Singapura, dan Belanda.

Sumber Global Energy (SGER) mendapatkan kontrak baru pengiriman batubara ke Vietnam senilai USD 154.68mn. Kontrak tersebut untuk mendukung operasi komersial Tenaga Uap Song Hau 1 di Vietnam untuk periode 2026 hingga 2027. Sebelumnya, SGER telah meraih kontrak dengan Filipina pada 2024 sebesar USD 10.94mn dan Bangladesh pada awal 2026 selama enam bulan ke depan senilai USD 71.50mn. Secara teknis, SGER telah reject dari area support dengan potensi menguat ke Rp 400.

Japfa Comfeed Indonesia (JPFA) menetapkan dividen tunai tahun buku 2025 sebesar Rp 140 per saham atau total IDR 1.62tn, mencerminkan dividend payout ratio sebesar 40.68% dari laba bersih yang diatribusikan kepada pemilik entitas induk sebesar IDR 4.00 triliun. Seluruh dividen yang dibagikan merupakan dividen final, tanpa adanya pembagian dividen interim sebelumnya. Perseroan mencatatkan kenaikan penjualan +8.80% menjadi IDR 60.72tn (2024: IDR 55.80tn), dengan laba usaha naik +22.17% menjadi IDR 6.18tn (2024: IDR 5.06tn). Laba yang dapat diatribusikan kepada pemilik entitas induk juga tumbuh positif menjadi IDR 4.00tn (2024: IDR 3.02tn), sejalan dengan kenaikan laba per saham dasar (EPS) menjadi Rp 344 (2024: Rp 260). Cum date dividen ditetapkan pada 8 Mei, dengan pembayaran dividen dijadwalkan pada 19 Mei.

SEKTOR YANG DAPAT DIPERHATIKAN

IDX CYCLICALS, IDX NON-CYCLICALS, dan IDX INFRASTRUCTURE

Mega Capital Sekuritas
Equity Research Team

05 May 2026

TECHNICAL JCI



Pergerakan IHSG pada penutupan perdagangan Senin (4/5/2026) mengalami penguatan +15.15 poin (+0.22%) ke level 6,971.95.

IHSG saat ini ditutup di bawah EMA 21 dengan stochastic mendatar pada area oversold. Menurut kami, IHSG berpotensi bergerak ranging antara 6,876-7,109.

TRADING REVIEW

Stock Recap Trading Ideas 2026								
Date	Code	Action	Call Price	Last Price	Target Price	Stop Loss	Profit/Loss (%)	Remarks
2-Apr-26	GOTO	BUY	52	51	55-56	50	1.92%	Sudah menyentuh SL
6-Apr-26	MNCN	BUY	224	240	236-244	212	5.36%	Sudah mencapai TP 1
7-Apr-26	BRPT	BUY	1340	1845	1375-1435	1255	7.09%	Sudah mencapai TP 1 & 2
9-Apr-26	ENRG	BUY	1645	1710	1700-1740	1540	5.78%	Sudah mencapai TP 1 & 2
10-Apr-26	BIPI	BUY	250	238	256-264	232	5.60%	Sudah mencapai TP 1 & 2
13-Apr-26	RATU	BUY	5525	5950	5800-6000	5200	8.60%	Sudah mencapai TP 1 & 2
14-Apr-26	BWPT	BUY	133	133	138-141	125	6.02%	Sudah mencapai TP 1 & 2
15-Apr-26	NICL	BUY	970	880	995-1060	910	2.58%	Sudah mencapai TP 1
16-Apr-26	ASLC	BUY	82	75	84-86	75	2.44%	Sudah mencapai TP 1
17-Apr-26	SMGR	BUY	2460	2020	2530-2620	2350	-4.47%	Sudah menyentuh SL
20-Apr-26	DKFT	BUY	805	830	840-860	760	3.73%	Naik, Namun tidak menyentuh area TP
21-Apr-26	ARKO	BUY	9150	9050	9575-9825	8650	7.38%	Sudah mencapai TP 1 & 2
22-Apr-26	BWPT	BUY	137	133	142-146	128	3.65%	Sudah mencapai TP 1
23-Apr-26	ENRG	BUY	1890	1710	1940-2000	1780	5.82%	Sudah mencapai TP 1 & 2
24-Apr-26	SRSN	BUY	68	70	72-73	65	1.47%	Naik, Namun tidak menyentuh area TP
27-Apr-26	MAPI	BUY	1280	1295	1305-1320	1235	3.13%	Sudah mencapai TP 1 & 2
28-Apr-26	CYBR	BUY	1240	1325	1280-1325	1175	0.81%	Naik, Namun tidak menyentuh area TP
29-Apr-26	PADA	BUY	208	184	218-224	195	4.81%	Sudah mencapai TP 1
30-Apr-26	AADI	BUY	11200	10975	11475-11700	10650	4.46%	Sudah mencapai TP 1 & 2
4-May-26	CYBR	BUY	1255	1325	1290-1320	1175	5.18%	Sudah mencapai TP 1 & 2
Total Return								4.07%

05 May 2026

TRADING IDEAS

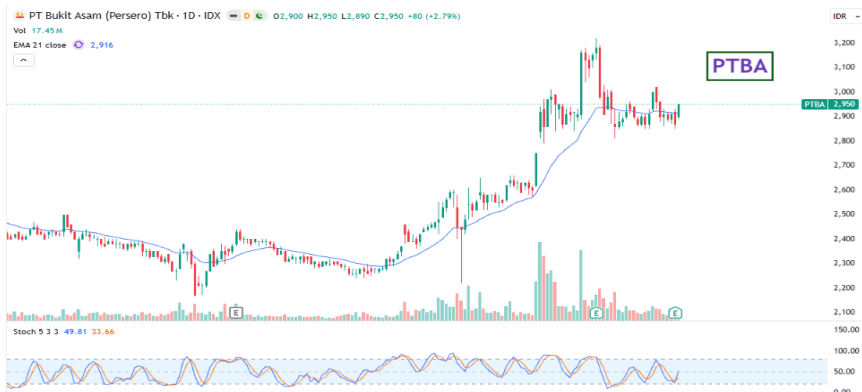

Short Term Buy—PTBA

BUY	2,920
	2,950
TP	3,000
	3,060
SL	2,800

PTBA, ditutup di atas EMA 21 dengan stochastic mengarah ke atas pada area netral. PTBA berpotensi naik ke 3,000 dengan support 2,800.



Short Term Buy—SGER

BUY	386
	390
TP	396
	404
SL	368

SGER, reject dari area support dengan stochastic membentuk golden cross dekat area oversold. SGER berpotensi menguat menuju 396 dengan support 368.



Short Term Buy—AMRT

BUY	1,410
	1,425
TP	1,450
	1,465
SL	1,320

AMRT, false break support dengan stochastic mengarah ke atas pada area netral. AMRT berpotensi menguat ke 1,450 dengan support 1,320.

05 May 2026

TRADING IDEAS



Short Term Buy—FILM

BUY	2,920
TP	3,070
SL	2,750

FILM, ditutup di atas EMA 21 dengan volume spike dan Bullish Divergence. FILM berpotensi naik ke 3,000 dengan support 2,750.

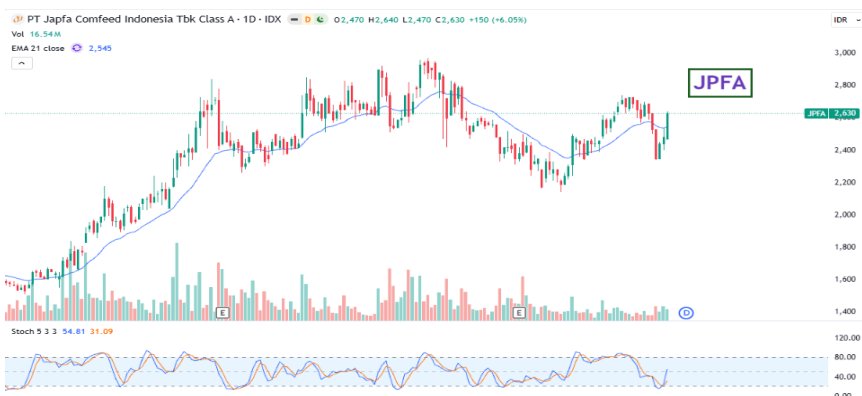

Short Term Buy—JPFA

BUY	2,600
TP	2,740
SL	2,470

JPFA, ditutup di atas EMA 21 dan telah membentuk valid swing low dengan stochastic mengarah ke atas pada area netral. JPFA berpotensi naik ke area 2,690 dengan support 2,470.



Short Term Sell—TPIA

BUY	-
TP	-
SL	-

TPIA, ditutup di bawah EMA 21 dan reject dari area tersebut. TPIA berpotensi melemah ke area 4,830.

05 May 2026

MARKET DATA

GLOBAL INDEX VALUATION

Country	Indices	Price	% Day	% YTD	PER 25E (X)	PER 26E (X)	PBV 25E (X)	PBV 26E (X)
Indonesia	JCI	6971.953	0.22	-19.37	16.70	11.05	1.82	0.07
Hongkong	Hangseng	26095.88	1.24	1.82	13.49	11.65	1.37	1.26
China	Shanghai	4112.159	0.11	3.61	18.96	14.37	1.61	1.42
Japan	Nikkei	59513.12	0.38	18.22	23.55	11.65	2.89	2.69
Malaysia	KLCI	1739.77	1.03	3.55	16.31	15.16	1.63	1.53
Korea Selatan	Kospi	6936.99	5.12	64.61	26.21	8.35	2.12	1.90
Singapore	STI	4924.31	0.24	5.99	17.01	15.41	1.57	1.59
Taiwan	TWSE	40705.14	4.57	40.54	31.43	20.56	4.03	4.01
Thailand	SET	1493.69	0.13	18.58	17.06	15.14	1.42	1.45
Vietnam	VN-Index	1854.06	0.00	3.90	17.16	13.09	2.20	1.70
Filipina	PSEI	5942.16	1.86	-1.83	9.17	8.95	1.21	1.12

RIGHTS ISSUE

Stock	Ratio	Price	Cum Date	Ex Date	Recording	Trading Start	Trading End
ELPI	200 : 57	350	30-Apr-26	4-May-26	5-May-26	7-May-26	13-May-26
BABY	625 : 57	590	24-Apr-26	27-Apr-26	28-Apr-26	30-Apr-26	7-May-26

DIVIDEND

Stock	Dividend	Cum Date	Ex Date	Recording	Payment
GMTD	4.04	5-May-26	6-May-26	7-May-26	22-May-26

GENERAL MEETING

Date	Stock	AGM/EGM	Time
5-May-26	IKPM	AGM	9:00
5-May-26	NETV	AGM	14:00
5-May-26	ISAT	AGM	14:00
5-May-26	BRIS	AGM	14:00
5-May-26	RAAM	AGM/EGM	14:30

IDX LEADER		IDX LAGGARD		TOP GAINERS		TOP LOSERS		TOP VOLUME	
Ticker	Chg	Ticker	Chg	Ticker	Chg	Ticker	Chg	Ticker	Chg
TLKM	2.85%	DSSA	-5.57%	BCIP	34.85%	ASDM	-14.63%	MINA	13.02%
BBRI	1.67%	GOTO	-5.56%	FWCT	34.83%	SDMU	-14.29%	PADI	13.89%
BREN	3.14%	TPIA	-4.25%	YPAS	24.69%	TOOL	-14.00%	SDMU	-14.29%

Source: Bloomberg, MCS Research

05 May 2026

Research Division

Lionel Priyadi	Fixed Income & Macro Strategist	6221-7995-795	62149
Revo Gilang Firdaus	Equity Analyst	6221-7917-5599	62431
Nanda Puput Rahmawati	Research Analyst	6221-7917-5599	62089

Equity Brokerage Division

Mirna Elok Anggraini	mirna.anggraini@megasekuritas.id	+62 21 7917 5599	62430
Siti Horiani	siti.horiani@megasekuritas.id	+62 21 7917 5599	62177
Dewi Suryani	dewi.suryani@megasekuritas.id	+62 21 7917 5599	62441
Ety Sulistyowati	ety.sulistyowati@megasekuritas.id	+62 21 7917 5599	62159
Syaifathir Muhamad	fathir@megasekuritas.id	+62 21 7917 5599	62179

Fixed Income Sales & Trading

Tel. +62 7917 5559-62 Fax. +62 21 7917 5965

Investment Banking

Tel. +62 21 7917 5599 Fax. +62 21 7919 3900

PT. Mega Capital Sekuritas

Menara Bank Mega Lt. 2
Jl. Ka P. Tendean. Kav 12-14 A
Jakarta Selatan 12790

DISCLAIMER

This Document is for information only and for the use of the recipient. It is not to be reproduced or copied or made available to others. Under no circumstances is it to be considered as an offer to sell or solicitation to buy any security. Any recommendation contained in this report May not be suitable for all investors and strictly a personal view and should not be used as a sole judgment for investment. Moreover, although the information contained herein has been obtained from sources believed to be reliable, its accuracy, completeness and reliability cannot be guaranteed. All rights reserved by Mega Capital Sekuritas.